EDITIONS DUPUIS - Nataşa

Nataşa

TÜRKİYE MACERASI

GÜNEŞ GAZETESİ'NİN PARASIZ İLAVESİDİR.

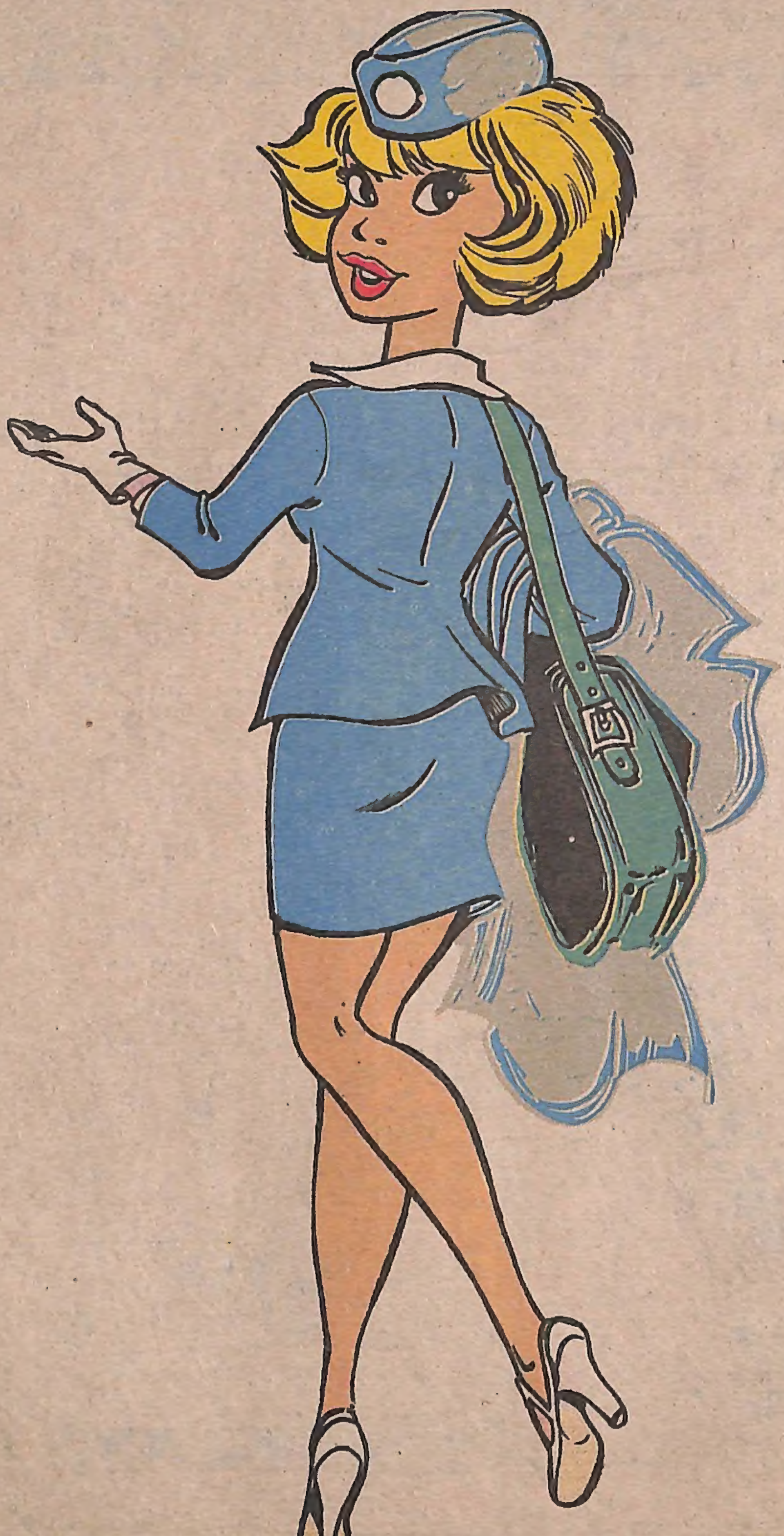

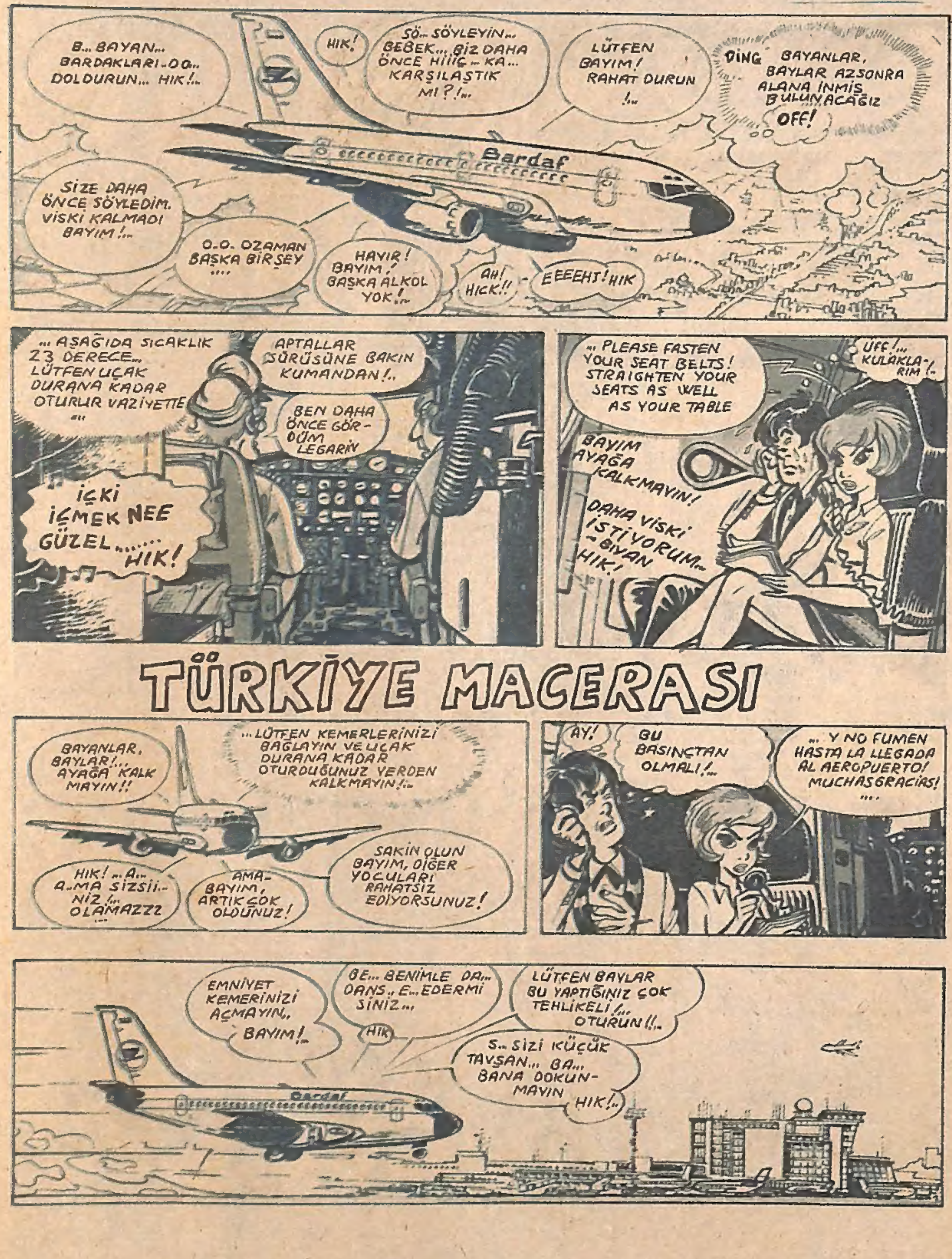
B... BAYAN... BARDAKLARI-DO... DOLDURUN... HIK!..
HIK!
SÖ... SÖYLEYİN... BEBEK... BİZ DAHA ÖNCE HIIÇ... KA... KARŞILAŞTIK MI?!..
LÜTFEN BAYIM! RAHAT DURUN!..
DING BAYANLAR, BAYLAR AZSONRA ALANA İNMİŞ BULUNACAĞIZ
OFF!
Bardaf
SİZE DAHA ÖNCE SÖYLEDİM. VİSKİ KALMADI BAYIM!..
O..O.. OZAMAN BAŞKA BİRŞEY ....
HAYIR! BAYIM! BAŞKA ALKOL YOK!..
AH! HICK!!
EEEEHT! HIK
... AŞAĞIDA SICAKLIK 23 DERECE... LÜTFEN UÇAK DURANA KADAR OTURUR VAZİYETTE ...
APTALLAR SÜRÜSÜNE BAKIN KUMANDAN!..
BEN DAHA ÖNCE GÖR-DÜM LEGARİN
İÇKİ İÇMEK NEE GÜZEL....... HIK!
... PLEASE FASTEN YOUR SEAT BELTS! STRAIGHTEN YOUR SEATS AS WELL AS YOUR TABLE
UFF!... KULAKLA-RIM!..
BAYIM AYAĞA KALKMAYIN!
DAHA VİSKİ İSTİYORUM... BIYAN HIK!
TÜRKİYE MACERASI
BAYANLAR, BAYLAR!.., AYAĞA KALK MAYIN!!
...LÜTFEN KEMERLERİNİZİ BAĞLAYIN VE UÇAK DURANA KADAR OTURDUĞUNUZ YERDEN KALKMAYIN!..
HIK! ...A... A..MA SİZSİİ..-NİZ!... OLAMAZZZ ...
AMA-BAYIM, ARTIK ÇOK OLDUNUZ!
SAKİN OLUN BAYIM, DİĞER YOCULARI RAHATSIZ EDİYORSUNUZ!
AY!
BU BASINÇTAN OLMALI!...
... Y NO FUMEN HASTA LA LLEGADA AL AEROPUERTO! MUCHAS GRACIAS! ....
EMNİYET KEMERİNİZİ AÇMAYIN,, BAYIM!..
BE... BENİMLE DA... DANS.. E... EDERMİ SİNİZ...
HIK
LÜTFEN BAYLAR BU YAPTIĞINIZ ÇOK TEHLİKELİ!... OTURUN!!..
S.. SİZİ KÜÇÜK TAVŞAN... BA... BANA DOKUN-MAYIN HIK!..
Bardaf

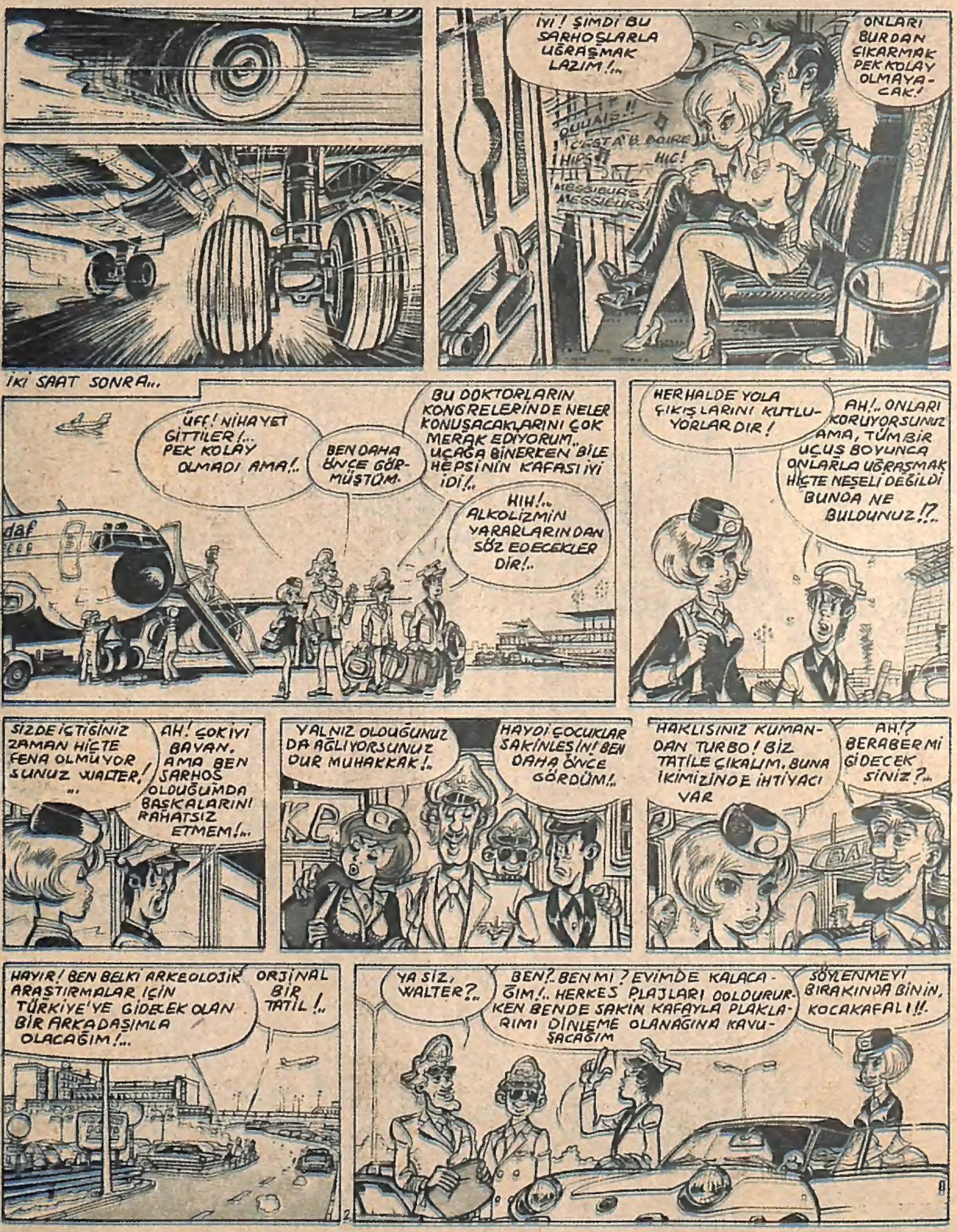
İYİ! ŞİMDİ BU SARHOŞLARLA UĞRAŞMAK LAZIM!..
ONLARI BURDAN ÇIKARMAK PEK KOLAY OLMAYACAK!
HIPS!
HIC!
MESSIEURS! MESSIEURS!
İKİ SAAT SONRA...
ÜFF! NİHAYET GİTTİLER!... PEK KOLAY OLMADI AMA!..
BEN DAHA ÖNCE GÖRMÜŞTÜM.
BU DOKTORLARIN KONGRELERİNDE NELER KONUŞACAKLARINI ÇOK MERAK EDİYORUM.. UÇAĞA BİNERKEN BİLE HEPSİNİN KAFASI İYİ İDİ!..
HIH!.. ALKOLİZMİN YARARLARINDAN SÖZ EDECEKLER DİR!..
HERHALDE YOLA ÇIKIŞLARINI KUTLUYORLARDIR!
AH!.. ONLARI KORUYORSUNUZ AMA, TÜM BİR UÇUŞ BOYUNCA ONLARLA UĞRAŞMAK HİÇTE NEŞELİ DEĞİLDİ BUNDA NE BULDUNUZ!?..
SİZDE İÇTİĞİNİZ ZAMAN HİÇTE FENA OLMUYOR SUNUZ WALTER!...
AH! ÇOK İYİ BAYAN. AMA BEN SARHOŞ OLDUĞUMDA BAŞKALARINI RAHATSIZ ETMEM!..
YALNIZ OLDUĞUNUZ DA AĞLIYORSUNUZ DUR MUHAKKAK!..
HAYDİ ÇOCUKLAR SAKİNLEŞİN! BEN DAHA ÖNCE GÖRDÜM!..
HAKLISINIZ KUMANDAN TURBO! BİZ TATİLE ÇIKALIM. BUNA İKİMİZİNDE İHTİYACI VAR
AH!? BERABER Mİ GİDECEK SİNİZ?..
HAYIR! BEN BELKİ ARKEOLOJİK ARAŞTIRMALAR İÇİN TÜRKİYE'YE GİDECEK OLAN BİR ARKADAŞIMLA OLACAĞIM!...
ORJİNAL BİR TATİL!..
YA SİZ, WALTER?..
BEN?.. BEN Mİ? EVİMDE KALACAĞIM!.. HERKES PLAJLARI DOLDURURKEN BENDE SAKİN KAFAYLA PLAKLARIMI DİNLEME OLANAĞINA KAVUŞACAĞIM
SÖYLENMEYİ BIRAKINDA BİNİN, KOCAKAFALI!!.

HAY... ETTİĞİMİNİN KEMERİ
... BİRAZ MÜZİK SİZİ SAKİNLEŞTİRECEKTİR!.. ...
BU MÜZİĞİNE GÖRE DEĞİŞİR..!!
AH! DİNLEYİN WALTER SİZDEN ARTIK SOMURTMAMANIZI RİCA EDİYORUM!.. EĞER BENİMDE İŞ YÜZÜNDEN BAŞIMIN AĞRIMADIĞINI SANIYORSANIZ YANILIYORSUNUZ
BAZEN, BENDE HERŞEYİ YÜZÜSTÜ BIRAKMAK İSTİYORUM! BEN DE HERŞEYDEN BIKTIM, AMA KENDİMİ TUTUYORUM!... BU BİR İSTEK MESELESİ!...
KADINLAR ACI ÇEKMEK İÇİN YARATILMIŞLARDIR!..
YA DOĞRU!.. ERKEKLER BUNA DAHİL DEĞİLLER. BİZİM MESLEĞİMİZDE CANIN İSTEMESE BİLE TEBESSÜM ETMEK ZORUNDASIN VE...
AH! EVET, BİRSÜRÜ SARHOŞUN DOLU OLDUĞU BİR UÇAKTA BİLE! NE KADAR ACI!...
AH! TÜM BU APTALLIKLARI ÇEKMEKTEN BIK....
WALTER BENİ SİNİRLENDİRMEYE BAŞLIYOR SUNUZ!..
HAH! HAH! HA! KADINLAR KARŞILARINDA ZEHİR GİBİ ERKEKLER GÖRÜNCE SİNİRLENİRLER DEĞİL Mİ..
BU APTALCA ŞEYLER DE NEYİN NESİ?!...
BU, BEYEFENDİ, SİZİN SÖYLEDİKLERİNİZİ DİNLEMEKTEN ÇOK DAHA İYİ!.
OH PETITE FILLE DE GENS MOYENS QUAND JE TENAIS TES MAINS
KAPATIN ŞUNU, MÜZİĞE HAKARET EDİYORSUNUZ!..
JE PLEURE, JE PLEUREEEE CAR TU N'AS PAS L'ÂGE
HAYIR!
FAKAT BU İĞRENÇ! MÜZİĞİ DEĞİŞTİRİN!..
BEN BUNU SEVİYORUM!
ET IL PLEUT SUR LA PLAAAAAGE
VE SEN ARTIK YOK SUN LA LA
ARTIK YETER! SİZ MAHSUS YAPIYOR SUNUZ!
DOKUNMAYIN! O BENİM RADYOM!
BUNLAR DA BENİM KULAKLARIM!
... EĞER MEMNUN DEĞİLSENİZ İNİP YÜRÜYEREK GİDİN!...
AH! BU, ÇOK İYİ BİR FİKİR

ÇOK İYİ BİR FİKİR!
?!
HOŞÇAKAL
VRAOOP
... ÇOK KIZDIM!.. ... KIZGINIM.. ÇOK.. .. KIZDIIIM!!
VE SONRA.
HIH!
SEVGİLİ ERKEK ARKADAŞI İLE TÜRKİYE'YE GİTSİN!..
APTAL KIZ!
HİÇ UMURUM DA DEĞİL! ...
PEKTABİİ!
EVET! BÖYLESİNE KÜÇÜK ŞEYLER İÇİN TARTIŞMAK ÇOK KÖTÜ! HEMEN DÖNEYİM!...
AMA...
.... BURADA DEĞİL!!..
... BAŞKA BİR ARABAYA BİNMİŞ OLMALI, ONU YARIN TELEFONLA ARARIM!..
ZAVALLI WALTER, KAFA YAPISINI BİRAZ DEĞİŞTİRMELİ.... .... TABİİ BEN DE!
.. TÜRKİYE'YE O DA GELEBİLİRDİ... ÇABUK MÜZEYE GİDİP JUSTİN İLE KONUŞMALIYIM!
VROOP
AZ SONRA...
MUSEE NATIONAL
ÜMARIM BİR TERSLİK ÇIKMAZ!...

ARKEOLOJİ BÖLÜM BÜROLARI
PROF KAREL'İN AŞİSTANINI GÖRMEK İSTİYORUM ?...
KORİDORUN DİBİNDEKİ ODA KÜÇÜĞÜM!.. İSMİ KAPININ ÜSTÜNDE YAZIYOR !...
KUKURİKO !..
AAAAH!
AH! SENMİSİN NATAŞA !..
BENDEN PROFESÖR'E SÖZ ETTİNİZ Mİ ?..
BOUM TOC BOUM TOC
ŞEY, EVET!.. AMA PEK KABUL ETMEDİ... HATTA TAMAMİYLE KARŞI ÇIKTI!
HAY ALLAH!... BENDE ARKADAŞIM WALTER İLE GELMEK İSTİYORDUM
ZATEN GAZETECİLERİ DE İSTEMİYOR, VE BİR KADININ ARKEOLOJİK BİR KAZI ESNASINDA UĞURSUZLUK GETİRECEĞİNE İNANIYOR !...
DELİ Mİ NE?
...SANMIYORUM, ONUN KENDİNE AİT KÜÇÜK BİR DÜNYASI VAR!.. HIRISTİYANLIK ÜZERİNE YAPTIĞI ARAŞTIRMALAR... KAĞITLARI... ARŞİVLERİ....
ÇOK YAZIK! BİZ SİZİ HER AN RAHATSIZ ETMEYECEKTİK Kİ... BİLİYORSUN, ARKEOLOJİ'YE HEP İLGİ DUYMUŞUMDUR, EĞER AİLEVİ DURUMUM BÖYLESİNİ GEREKTİRMESE İDİ BRANŞIM BU OLACAKTI!...
EVET...! ÇOK İYİ HATIRLIYORUM!
BİRŞEYLER UYDURMALIYIM!
...EH... ŞEY! PROFESÖR NEREDE, ONUNLA KONUŞACAĞIM!?
HEY! DİKKATLİ OL!.. RAHATSIZ EDİLMEK İSTEMİYOR!!...

NATAŞA! ..SANA... ....
BEKLE!.. BİR FİKRİM VAR!
İYİGÜNLER PROFESÖR KAREL, ADIM NATAŞA, HOSTESİM,,...
NE VAR?..
ŞEY...'SİZE SÖZÜNÜ ETTİĞİM GENÇ KIZ...
KAPI ORADA, ÇIKARKEN ARKANIZDAN KAPATIN!..
VE...
..VE SİZİ RAHATSIZ ETMEDEN ARAŞTIRMA EKİBİNİZE KATILMAK İSTİYORUM....
ANLAMADINIZ GİBİ BAYAN! KAPI ORADA ÇIKARKEN DE KAPATIN!
POF
KAPININ NE OLDUĞUNU BİLİYORUM, İSTEDİĞİM ZAMANDA NEREDE OLDUĞUNU KENDİM BULABİLİRİM, AMA PROJELERİNİZİN DOĞRULUĞUNDAN PEK FAZLA EMİN OLDUĞUM SÖYLENEMEZ!
NE?!!
B... BU KIZ DELİ!...
İŞTE! NİHAYET DİKKATİNİ ÇEKTİM!..
NASIL ?!!
SİZ, TIPKI SAINT THOMAS GİBİSİNİZ. GÖRMEDEN ÖNCE İNANMIYORSUNUZ HII?..
BENİ İZLEYİN !...
ONÜÇÜNCÜ HAVARİ MATHİAS'I BİLİYOR MUSUNUZ ?!..
ŞEY!... JUDAS'IN YERİNİ ALAN SANIYORUM!..
TAMAM! JUDAS'IN ÖLÜMÜNDEN SONRA TANRININ EMİRLERİNİ DÜNYA'YA TANITMAK ÜZERE HAVARİLER ONÜÇÜNCÜ KİŞİ OLARAK MATHİAS'I SEÇTİLER!..
ONUN HAKKINDA ÇOK AZ BİLGİMİZ VAR AMA HAVARİLİK GÖREVİNİ KAPADOKYA'DA YAPTIĞINI SANIYORUZ. KIRK SENE ÖNCE TÜRKİYE'DE YAPTIĞIM KAZILARDA BUNU BULDUM!...
?

LATİN BİR YAZAR TARAFINDAN YAZILMIŞ, HIRISTİYANLIĞI ANLATAN BİR EL YAZMASI TABLET BU...
SİZE BUNUN ÇEVİRİSİNİ VERECEĞİM!
ŞİMDİ EN ÖNEMLİSİNE GELELİM!... İŞTE!... HIMM... ...PUTPERESTLER MATHIAS'I YEDİNCİ GÜN HÜCRESİNDEN ÇIKARDILAR VE VUCUDU PARÇALANINCAYA KADAR KALACAĞI ÇARMIHA GERDİLER!...
GÜNEŞ KARŞIDAKİ DAĞIN ARDINDA BATTIĞINDA, ONUN ARKADAŞLARINDAN BİRÇOĞU VE BEN CESEDİNİ ÇARMIHTAN İNDİRİP OTLARDAN YAPILMIŞ BİR ELARABASINA SAKLADIK VE GÜNEYE DOĞRU HAREKET ETTİK!...
DENİZ KENARINDA ISSIZ BİR YERE VARDIK! MATHİAS'I YIKAYIP ALLAH'IN İSTEDİĞİ GİBİ BİR TÖRENLE GÖMDÜK. MEZARI DİNİ GEREÇLERİ VE KENDİ ELİ İLE YAZDIĞI TABLETLERİ İÇERİ YERLEŞTİRDİKTEN SONRA DUVARLA ÖRDÜK!...
VE SONRA ROMEN RAKAMI İLE 2.512 METRE UZAKLIKTA BİR MAĞARAYA SAMOS'LU DİOMED MEZARIN YÖNÜNÜ GÖSTEREN ÜÇ ADET TAŞ HAÇ YAPTI...
... BİZLER SIKSIK, MAĞARANIN SUSKUN KARANLIĞINA GELİP DUA ETTİK!...
VE ŞİMDİ NE DÜŞÜNÜYORSUNUZ KÜÇÜK BAYAN?!..
SAINT MATHIAS OLDUĞUNU SANIYORUM VE ONUN BIRAKTIKLARININ DA ARKEOLOJİ BİLİMİ AÇISINDAN ÇOK ÖNEMLİ OLDUĞUNA İNANIYORUM!
TEK ÖRNEK BAYAN, TEK ÖRNEK! MANEVİ DEĞERLERİMİZİ GÜÇLENDİRECEK TEK ÖRNEK!...
AMA TÜRKİYE'NİN GÜNEY SAHİLLERİ ÇOK UZUN!
ARKEOLOJİDE SABIR İLK ERDEMDİR. ÜÇ SENELİK BİR ARAŞTIRMADAN SONRA MUĞLA YAKINLARINDA BİR MAĞARADA ÜÇ HAÇ'I BULDUM. İKİSİ YIKILMIŞTI, AMA BİRİ SAĞLAMDI!...
POZİSYONLARINI DİKKATLİCE İZLEDİM VE KUZEYE VE GÜNEY'İ GÖSTERDİKLERİNİ ANLADIM. TIPKI TARİFNAMEDE OLDUĞU GİBİ!
VE BAKIN NEKADAR ENTERESAN... EĞER BU YAZITTAKİ HARFLERİ VE ROMEN RAKAMLARINI ALIP TOPLARSAM......
...2.512 RAKAMINI BULUYORUM YANİ HARFLERİN KARŞILIĞINDAKİ RAKAMLAR YOL GÖSTERİCİ!...
IN MANVS TVAS DOMINE
M = 1000
V = 5
V = 5
D = 500
M = 1000
I = 1
2.512

BUDA YAZARIN, VERDİĞİ BİLGİDE SERSERİLİK ETMEDİĞİNİ GÖSTERİYOR!.. SAINT MATHIAS'IN MEZARI 2.512 ADIM ÖTEDE VEYA GÜNEYE DOĞRU 800 METRE MESAFEDE!...
? ?
ŞİMDİ, SİZİ ANLIYAMIYORUM, BUNU HEMEN BULABİLİRDİNİZ!... NEDEN YAPMADINIZ?..
ÇÜNKİ, MAĞARANIN 30 METRE İLERSİNDE DENİZ VAR! ÇÜNKİ BEŞİNCİ YÜZYILDA BİR DEPREM SONUCU TOPRAK DENİZ ALTINDA KALMIŞ!...
MEZAR DENİZİN ALTINDA SAHİLDEN 750 METRE UZAKLIKTA VE 26 METRE DERİNLİKTE!...
VE SİZ, ÇEVREDE ÖZELLİKLERİNİN FARK EDİLMİYECEĞİ BİR DENİZ ALTINDA ARADIĞINIZI BULMAYI UMUYORSUNUZ?..
ÇOK DOĞRU!.. BURAYA GEREKLİ MALZEMELERİ ALMAK İÇİN GERİ DÖNDÜM. SU ALTI ARKEOLOJİSİNDE OTERİTE OLAN BİR TÜRK, SELİM BARAN BANA YARDIM EDECEK!...
BANA ARADA SIRADA GELİP BAKMAM İÇİN İZİN VERİRMİSİNİZ?
ÇIK, ÇIK!.. BANA ENGEL OLURSUNUZ BAYAN!
AMA?.. SÖYLEYİN, BU MEZARDAN HİÇKİMSEYE SÖZ ETMEMİŞTİM!... SİZ NASIL OLUYORDA BENİM BAŞARISIZ OLACAĞIMI SÖYLEYE BİLİYORSUNUZ?!
TOK
AH! BEN BUNU ŞUNDAN.. .....
!
DİKKAT

BAKIN LACAN, BUNUN BURADAN GEÇMİYECEĞİNİ BİLMENİZ GEREKİRDİ!.. BUNU SÖKMEK LAZIMDI!!!..
HIH! BU ESKİ PÜSKÜ ŞEYİN DIŞINDA BİRŞEY KIRILMADI!...
ESKİ PÜSKÜ ŞEYMİ? GERİ ZEKALI APTAL SENİ! DIŞARI! ARTIK BURADA ÇALIŞMIYORSUNUZ!.
İYİ! İHTİYAR BUNAK!..
GEÇMİŞTEN KALAN BİR MİRASA BÖYLESİNE SAYGISIZLIK DÜŞÜNE BİLİYORMUSUNUZ?
SANIRIM HAYATIMI KURTARDINIZ KÜÇÜK BAYAN!...
GÖRDÜĞÜNÜZ GİBİ KADINLAR HER ZAMAN UĞURSUZLUK GETİRMİYOR
MESELA, BUGÜNEYDE YAPACAĞINIZ ARAŞTIRMADA DA YANINIZDA OLSAM?...
OLDUKÇA İNATÇISINIZ, AMA BAZI ANLAR VARDIR Kİ İSTEKLER RED EDİLEMEZ!...
HİÇ MERAK ETMEYİN, BEN VE ARKADAŞIM WALTER SİZİ HER AN RAHATSIZ ETMEYECEĞİZ!...
ÇOK İYİ! İKİ GÜNE KADAR HAREKET EDİYORUZ!!!
BIZ SİZE, ÜÇ-DÖRT GÜN SONRA ULAŞIRIZ. TRENLE GELECEĞİZ!...
... BU BİZİ UÇAĞA BİNMEKTEN ALIKOYACAK!
AYNI ANDA
"BAŞARAMADIM - STOP - TEKRAR DENEYECEĞİM. HEY NEACAİP MESAJ BU!...
HEY BEBEK, SEN BURADA MESAJLARIN YORUMUNU YAPMAK İÇİNMİ YOKSA GÖNDERMEK İÇİNMİ BULUNUYORSUN
AH! İYİ!... MIRMIRMIR TÜRKİYE'YE GİDİYOR!...
EVET! ÖYLE! KAÇ PARA?
... ŞU KÜÇÜK HOSTES TÜM PLANIMI SUYA DÜŞÜRDÜ!
O, OLMASAYDI BAŞARACAKTIM! VE PROF ONUNLA KONUŞUYORDU, O, İHTİYAR KEÇİ KADINLARA PEK GÜVENMEZ Dİ!?...

AKŞAM..
.. BU KADAR İÇMEYE UTANMIYORMUSUNUZ WALTER!!
.. Sİ.. SİZİN.. YÜZ.. YÜZÜ.. NÜZDEN HICK!
ALLAH'TAN, KAPICINIZ BAYAN SRATSKA BANA TELEFON EDİP, TEK BAŞINA DAİRENİZE ÇIKAMAYACAK KADAR SARHOŞ OLDUĞUNUZU BİLDİRDİ!.. IHH!! ... HAYDİ! WALTER ....
Sİ.. SİZİ SEVYOM BAAAYANN S... SRATSKAA! ... MUCK !..
EVE GİDİYORUZ ?..
HIK SİZE TAPIYORUM HICK!
BAY WALTER NE KADAR AKLI BAŞINDA BİR ÇOCUKTU ....
.. YETER, WALTER!
A... AMA...! S.. SİZZİ... BAŞLATTINIZ, HIK
BİLİYORUM, ÖZÜR DİLEDİM YA! ALLAH, ALLAH!
BOFPFRIT! HICK!... OH
.. SOĞUK BİR DUŞ ONU KENDİNE GETİRİR!..
.. V.. VE... A.. ARTI...K BE... BENİ BIRAKIN, HIK!
WALTER!
HAAH HAHHA HAA!
... YI... YİNE KÜV... VETİ BOŞALTMAYI UNUTMUŞUM, HOUUHAHHAAAAA!...
AH! ARTIK FAZLA OLDUN!
HA! HOOUU! Hİ Hİ!
ÇABUK DUŞUN ALTINA!
HA!

HA! HAH! HAH HA HA
TCHHHHHHH
AMAN TANRIM İKİ CİDDİ GENÇ
YA ŞİMDİ NASILSIN?
BIRRR N...NATAŞA AHHHHH BAŞIM!!?
...NATAŞA... SİZ... BURADA NE ARI ...ORSUNUZ?! AHH!.. BAŞIM AHH! BIIRR!...
BEŞGÜN SONRA TÜRKİYE'DE OLACAĞIZ, SANIRIM VALİZLERİNİZİ HAZIRLAMAK İÇİN BOL VAKTİNİZ OLACAK!..
NE!? HAYIR VE HAYIR!! BEN BURADA KALACAĞIM AHH!
... İKİGÜN SONRA, AKŞAM ÜSTÜ...
HAYALLAHIM HALA BAŞIM AĞRIYOR!
... GÖRECEKSİNİZ, ARKADAŞIM JUSTİN VE PROF. KAREL ÇOK SEMPATİK İNSANLAR
... EN KOMİĞİ İSE PROFESÖR'ÜN ÖLÜM TEHLİKESİ ATLATMASINA DEĞİL SÜTUNUN KIRILMASINA KIZMASI!
ÇOK TEMİZ BİRİ
BU NE DEMEK?
..AMA... AMA!.. ... SANIRIM KESİN O DA ARAŞTIRMAYA KATILMAYA GELİYOR!... ...????...
52... AH! İŞTE!..
YA BENİM Kİ?
O DA BURADA! GEÇ REZERVE YAPTIĞIM İÇİN BAŞKA YER YOKTU?!..
AMA?!!.. NATAŞA BÖYLE OLMAZ.. ...BEN...
AHH! WALTER, TAMAM ARTIK, SİZ ASKERLİK YAPMADINIZ MI?? ....
ÜFF...!.. AMA NE ALAKASI VAR!...
ŞU İKİSİ HAKKINDA DAHA FAZLA BİLGİ TOPLIYIM.

YİRMİ DAKİKA SONRA...
..BARA, BAŞIMIN AĞRISINI GEÇİRME-YE GİDİYORUM!..
ÇOK NAZİKSİNİZ AMA BEN UYUMAK İSTİYORUM. YORGUNUM
ÜSTELİK BU KIYAFETLE ÇOK SÖZÜM EDİLİR!..
ÖFF! ÇOK SÜKSE YAPACAĞINIZDAN EMİNİM. BAŞ-KALARININ YÜREĞİNİ KAL-DIRMAYIN EN İYİSİ HAH.HA
HIH! HIH! YOK, O İŞİ ÇİZGİROMAN KAHRAMAN-LARINA BIRAKIYO-RUM!..
ŞIMARIK!..
HAYDİ GİDİN, TESTİYİ DOLDURUN AMA HASTA DÖNMEYİN!..
PARDON!
İŞTE BİRİ KOM-PARTIMAN-DAN ÇIKTI!
..EĞER BU TİP POLİS OLSA İDİ.. PROFESÖR ŞÜPHE EDERDİ!?
HAYIR! EN İYİSİ İÇİMİ RAHAT ETTİRMEK!..
HEY! GERİ ZEKALI KAPIYI BİLE KAPA-MAMIŞ!.
HEMEN DÖN-DÜNÜZMÜ?
HEY, AMA? UTANMI-YORMU-SUNUZ?
HOSTES!
HIIRRR! "BAR KAPALI BAYIM" İŞTE BAŞLADIK!..

... AMA?/...
SİZ, DURUN BİR DAKİKA MÜZEDEKİ...
ŞEY! ... BEN... ŞEY!..
AY! İKİSİDE AYNI KOMPARTIMANDALAR!.. ARTIK AHLAK MAHLAK KALMADI... NASIL DA DÜŞÜNEMEDİN APTAL KAFA?..
... MÜZEDEKİ ADAM!...
ŞÖYLEYİN KAFAYI MI ÜŞÜTTÜNÜZ SİZ!?..
HAYIR! KOMPARTMANA BİR ADAM GİRDİ!...
MÜZEDEKİ KAZAYI YAPAN ADAMDI!
?!
... VE TABİİ Kİ ORTADAN KAYBOLDU!
TÜH! BU KÖTÜ VE SİZİN SUÇUNUZ!..
AH! TAMAM NATAŞA, HAYDİ GİDİN YATIN.. YANILIYORSUNUZ, O ADAMDA KAPIYI ŞAŞIRMIŞTIR. BÜTÜN YATAKLI VAGONLARDA KAPILAR BİRBİRİNE BENZER!..
..EVET! BU İMKANSIZ AMA, BENDE ÇOK ŞAŞIRMIŞTIM!..
BENDE! BARİ KAPAMIŞLAR. LANET OLSUN!
... YOLCULUĞUN DİĞER BÖLÜMÜ HADİSESİZ GEÇER...
ZAGREB
BEOGRAD
NIS
SOFIA
HAY AH.. ... ŞU BARİ NEZAMAN AÇACAKLAR ?..
İSTANBUL...

ŞU KÜÇÜK LOKANTA ÇOK İYİ İDİ MORALİM DÜZELDİ !..
KENDİLERİ İÇİN PİŞİRDİKLERİ MÜKEMMELDİR, TURİSTLER İÇİN HAZIRLADIKLARINDAN YEMEMELİSİN !..
TAKSİ ?
TAMAM, YARIN OTOBÜSLE İZMİRE HAREKET EDİYORUZ TRENLE FAZLA VAKİT KAYBEDERİZ !
YA !..
ERTESİ SABAH...
EVET / EVET WALTER BU BOĞAZIN ÜSTÜNDEKİ KÖPRÜ... DÜNYADAKİ EN BÜYÜK VE EN YÜKSEK KÖPRÜLERDEN BİRİ, TÜRKLER BUNUNLA GURUR DUYUYORLAR !...
...... KORKUNÇ ÖRF VE ADETLERLE DOLU BİR ÜLKEDE YOLCULUK BAŞLAR.... ....
.. ADAM EŞŞEĞİN ÜSTÜNDE KADINSA YÜRÜYOR !
APTAL HAYVAN !
AY ! VAY !..
EVET ! SİZ YUGOSLAVYAYI GÖRMEDİNİZ, ORASI DA FENA DEĞİLDİR !...
.. ÇABUK HALLELUR !.. TÜRKİYE'DE OTOBÜSLER YOLDAKİ ÖLÜM KALIM ARAÇLARIDIR BEDELİNİDE ÇOĞUNLUKLA TURİSTLER ÖDER !...
BU HİÇ KİBARCA DEĞİL
.. AMA MEYVALAR HARİKA ....
BU DOĞRU ! YALNIZ SUSARSANIZ SU İÇMEMELİSİNİZ... YOKSA ÜÇ-DÖRT GÜN ÇOK RAHATSIZ OLURSUNUZ
AH !!
UZUN SAATLER SONRA...
NEKADAR SICAK !
İZMİR OTOBÜS TERMİNALİ ?
BİRKAÇ TAKSİ DEĞİŞTİRDİKTEN SONRA, PROFESÖR KAREL'İN KALDIĞI OTELE VARIRLAR...
AH ! İŞTE PROF VE JUSTİN !
AHH ! İŞTE GELDİLER
OTEL LALE
AMA ?! BU OLAMAZ ?? !..
AA !

ŞU KÜÇÜK LOKANTA ÇOK İYİ İDİ MORALİM DÜZELDİ!..
KENDİLERİ İÇİN PİŞİRDİKLERİ MÜKEMMELDİR, TURİSTLER İÇİN HAZIRLADIKLARINDAN YEMEMELİSİN!..
TAKSİ
TAMAM, YARIN OTOBÜSLE İZMİRE HAREKET EDİYORUZ TRENLE FAZLA YAKIT KAYBEDERİZ!
YA!..
ERTESİ SABAH...
EVET! EVET WALTER BU BOĞAZIN ÜSTÜNDEKİ KÖPRÜ... DÜNYADAKİ EN BÜYÜK VE EN YÜKSEK KÖPRÜLER DEN BİRİ, TÜRKLER BUNUNLA GURUR DUYUYORLAR!...
...KORKUNÇ ÖRF VE ADETLERLE DOLU BİR ÜLKEDE YOLCULUK BAŞLAR...
..ADAM EŞEĞİN ÜSTÜNDE KADINSA YÜRÜYOR!
APTAL HAYVAN!
AY! VAY!..
EVET! SİZ YUGOSLAVYA YI GÖRMEDİ NİZ. ORASI DA FENA DEĞİL-DİR!..
..ÇABUK HALLELUR!.. TÜRKİYE'DE OTOBÜS LER YOLDAKİ ÖLÜM KALIM ARAÇLARIDIR BEDELİNİDE ÇOĞUNLUKLA TURİSTLER ÖDER!..
BU HİÇ KİBARCA DEĞİL
..AMA MEYVA LAR HARİKA ...
BU DOĞRU! YALNIZ SUSARSANIZ SU İÇMEMELİSİNİZ... YOKSA ÜÇ-DÖRT GÜN ÇOK RAHATSIZ OLURSUNUZ
AH!!
UZUN SAATLER SONRA...
NEKADAR SICAK!
İZMİR OTOBÜS TERMİNALİ ÜF
BİRKAÇ TAKSİ DEĞİŞTİRDİKTEN SONRA, PROFESÖR KAREL'İN KALDIĞI OTELE VARIRLAR...
AH! İŞTE PROF VE JUSTİN!
AHH! İŞTE GELDİLER
AMA?! BU OLAMAZ ??!..
AA!
OTEL

...AMA, NATAŞA BEN SİZİN ARKADAŞINIZ JUSTIN'İ TANIYORUM!.. .HAHAH!
O BENİM ASKERLİK ARKADAŞIM HAH! HAH! HA!
İYİ YA!..
YANİ NATAŞA'NIN WALTER'İ SEN MİSİN ?
PROFESÖR KAREL, SİZE ARKADAŞIM WALTER'I TANIŞTIRAYIM
MEMNUN OLDUM!
HİÇ TAHMİN ETMEMİŞTİM HAH! HAH!
BENDE ÖYLE HA!HA
NE VARDI PROFESÖR BARA?
MALZEMELER GELDİ, ÇALIŞABİLİR DURUMDALAR. BİR TEKNE KİRALADIM ARAŞTIRMALARA İSTEDİĞİNİZ YERDEN BAŞLAYABİLİRİZ! ...
GEL SANA BİR ŞEY İKRAM EDEYİM
.. ON SENEDE ÇOKŞEYLER OLDU. BAŞIMIZA AZŞEY GELMEDİ! BABAMI KAYBETTİK!
ZAVALLI DOSTUM!
APTALCA BİLİYORUM AMA TÜM ÇABAM ANNEM İÇİN!...
BENİM İÇİNDE PEK UTANILACAK BİRŞEY YOK... KARIM TÜM EŞYALARI ALARAK BENİ TERK ETTİ!...
YAPMA ?!!
AMA UMURUMDA BİLE DEĞİL. ÇÜNKİ O MOBİLYALARI HİÇ SEVMİYORDUM
BUNUN SİZİ İLGİLENDİRDİĞİNİ BİLDİĞİM İÇİN, SİZE ÜÇ HAÇI GÖSTERMEK İSTİYORUM NATAŞA!..
ÇOK NAZİKSİNİZ PROF.!
EPEY YÜKSEK
GELDİK SAYILIR! İŞTE MAĞARA KARŞINIZDA!
İŞTE, BURADALAR
VE BU HAÇLARDAN İTİBAREN 800 METRE SONRA SAİNT MATHIAS'IN MEZARI VAR!
VE ARKADAŞIM SELİM HERŞEYİ HAZIR ETTİ!
GELİN, BAKIN!

ŞU GÖRDÜĞÜNÜZ ŞAMANDIRANIN ALTINA İNECEĞİZ!
TAM 26 METRE DERİNLİKTE!..
ÇOK DOĞRU!. YALNIZ KÜÇÜK BİR PROBLEM VAR. SAVAŞ SIRASINDA BATAN BİR ALMAN DENİZ ALTISI TAM ARADIĞIMIZ BÖLGEDE İNŞALLAH MEZARIN BULUNDUĞU BÖLGENİN ÜZERİNDE DEĞİLDİR!
ERTESİ GÜN....
GÜNEŞE BÖYLESİNE ÇIKMAK TEHLİKELİDİR!!...
HIH!
.. PLAJA GELİR GELMEZ KADINLAR YANMAKTAN BAŞKA BİRŞEY DÜŞÜNMEZLER.. HIH!
SİZ BİR UKELASINIZ!...
OKUMAYI BIRAKIN, GELİN DENİZE GİRELİM!..
HAYIR! AYAĞIMI BİLE SOKMAM! MAZOT DOLU!
HOP!
HEY!
ONU BANA GERİ VERİN APTAL ŞEY!
Hİ!Hİ! Hİİ!
PÜÜF!
AH! BAKIN WALTER! KEKNE!.. ARAŞTIRMAYA BAŞLAMIŞLAR!..

BEŞ DAKİKA SONRA...
SELİM DALMIŞ!..
BİRŞEYLER BULACAĞINA İNANIYOR MUSUNUZ ?...
HENÜZ DEĞİL! ÖNCE AŞAĞIYI BİR İNCELE-YECEK!..
NCE İŞARETLEDİĞİMİZ ALANI TEKRAR KONTROL ETMELİYİ.. BAKIN İŞTE ÇIKTI!..
EE...N'ABER?
DENİZ ALTININ LEŞİ SANDIĞIM KADAR YAKINDA DEĞİL İMİŞ!
SONDAJ YAPAR KEN BİZE BİR ZARARI DOKUN MAYACAK!
VE İKİ SAAT KADAR DALA CAĞIM!..
SİZE YENİ OKSİJEN TÜPLERİ HAZIRLA-RIZ!..
İKİ SAAT SONRA...
BU KADAR GEKLE-DİKTEN SONRA, BU-RADA BURNUNUN DİBİNDE BEKLEMEK ZOR.
SABIR İLK ERDEM İMİŞ VESAİRE... VESAİRE
BUNU BANA SİZ SÖYLEMİŞ İDİNİZ!.
YÜZSÜZ ŞEY! HAYDİ SELİM GELENE KADAR BURAYA ÇIKIN!..
DALALI 15 DAKİKAYI GEÇTİ!..
BEŞ DAKİKALIK RÖTAR ÖNEM Lİ DEĞİL!..
SANIRIM TÜPLERİ İLE BİR PROBLE-Mİ OLDU!...
BU KEZ ENDİŞE VERİCİ BİR HAL ALMAYA BAŞLADI ELLİ DAKİKALIK HAVASI KALDI ÇÜNKİ!..

TÜPLERİ BOŞLADIĞINA GÖRE BAŞINA BİR İŞ GELMİŞ OLMALI !..
BEN GİDİYORUM BANA KIYAFET GETİRİN!
A... AMA, NATAŞA?!
ELİMDEN GELENİ YAPACAĞIM!
– YİRMİ DAKİKADAN FAZLA KALMAYIN TEHLİKELİ OLUR!...
İNŞALLAH ONU BULURUM!
HEY!
DENİZALTI!..

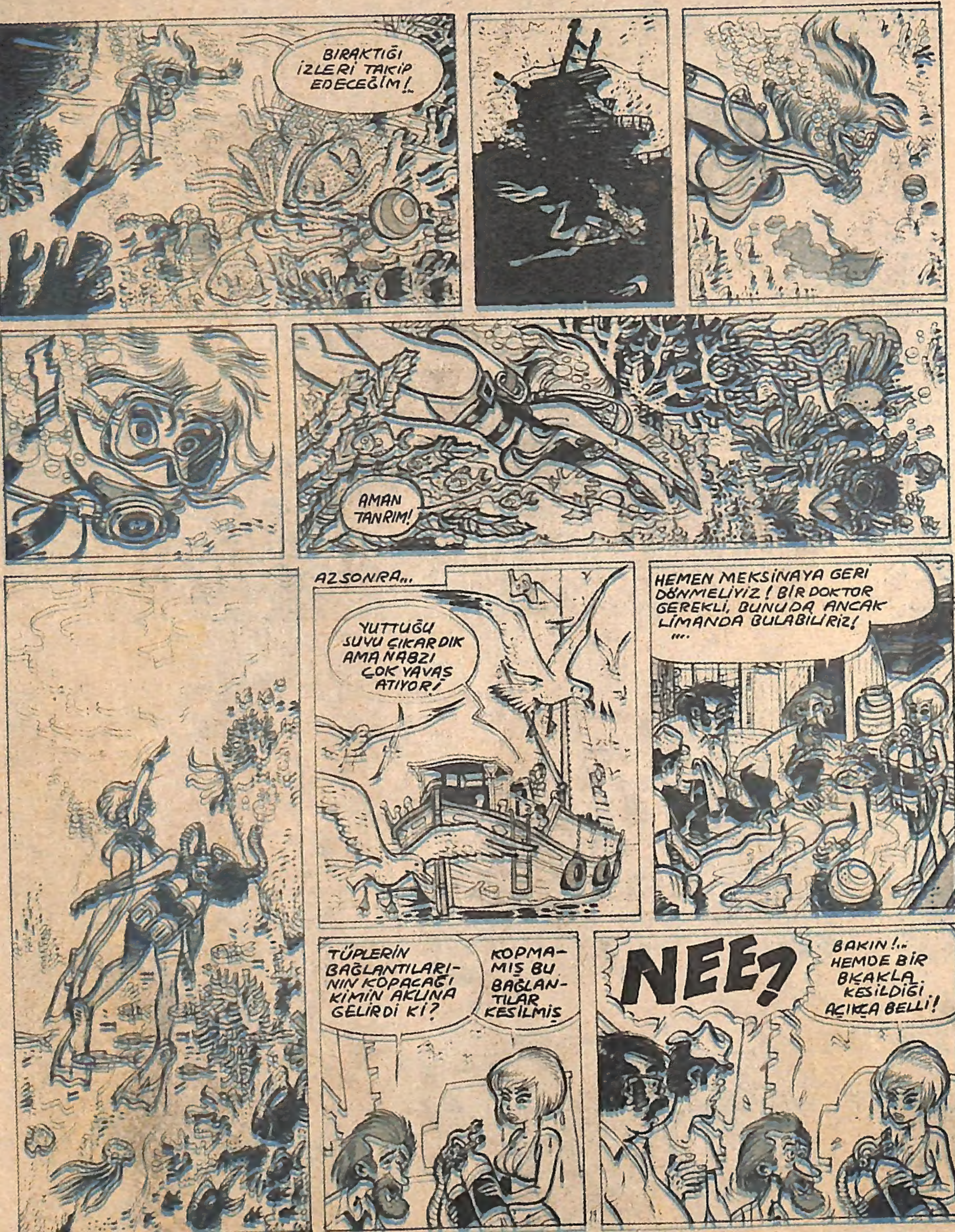
BIRAKTIĞI İZLERİ TAKİP EDECEĞİM!..
AMAN TANRIM!
AZ SONRA...
YUTTUĞU SUYU ÇIKARDIK AMA NABZI ÇOK YAVAŞ ATIYOR!
HEMEN MEKSİNAYA GERİ DÖNMELİYİZ! BİR DOKTOR GEREKLİ, BUNUDA ANCAK LİMANDA BULABILIRIZ! ...
TÜPLERİN BAĞLANTILARININ KOPACAĞI KİMİN AKLINA GELİRDİ Kİ?
KOPMAMIŞ BU BAĞLANTILAR KESİLMİŞ
NEE?
BAKIN!.. HEMDE BİR BIÇAKLA KESİLDİĞİ AÇIKÇA BELLİ!

MERSİN'DE AKŞAM.....
SELİM'İN KENDİNE GELMESİ UZUN SÜREBİLİR! KORKUNÇ BİR ŞOK GEÇİRDİ!..
SİZ HALEN BİR KAZA OLDUĞUNU MU DÜŞÜNÜYOR SUNUZ?
PEK TABİİ! NE OLMASINI İSTİYORDUNUZ Kİ ?..
BİRİNCİSİ; SELİM İŞİNİ ÇOK İYİ BİLEN BİRİ!.. İKİNCİSİ; LÜTFEN KAZARA TÜPLERİN BAĞLANTISINI KOPARMAYI BİR DENEYİN BAKALIM!!
BU TEK İZAH TARZI, TEKNENİN CİVARINDA KİMSELER YOKTU!
EVET, ASLINDA ÖYLE SANIRIM, ARAŞTIRMALAR ERTELENECEK!..
EVET! EVET!.. ...VE BU ZAMAN KAYBI BANA ÇOK PAHALIYA MAL OLACAK!.
DAHA SONRA..
POFF! FAZLA NET DEĞİL!..
SANIRIM YARIN BEN DALACAĞIM. ÇÖZÜMLENMEMİŞ PROBLEMLER BENİ RAHATSIZ EDER, SİZ NE DERSİNİZ?..
NE?! BENİM MATEMATİKLE ARAM YOK!
ERTESİ SABAH...
TAMAM GİDİYORUM !...
HEY
AY!
DRAANK
BİR ZIPKIN!
SUDAN MI ÇIKTI ?!!..
NATAŞA?! ...AMA... NATAŞA! HAYAL...

SENİN PEŞİNİ BI-RAKMIYA-CAĞIM!
NATAŞA!! MUTLAKA YARALANMIŞ-TIR. BİR ŞEYLER YAPMALI-YIZ!..
ÇABUK BİR DALIŞ KIYAFETİ!
?
... DENİZALTI'YA MI GİRDİ?
KÜÇÜKKEN OKUDU-ĞUM SPIROU DERGİLERİNDEKİ GİBİ!..
AY! ÇOK TEHLİKELİ. AMA, OLSUN.
AY! NE KORKUNÇ!
Hiiii!
YETER!! BENİ GIDIKLIYORSUN!
AH! BİR IŞIK VAR!!?
HEPSİ BİRBİRİ-NİN AY-NI
BU KEZ ÇOK İLERİ GITTIN!..
?

—DEVAMI YARIN—